

RUA "D"

RUA INTERNA

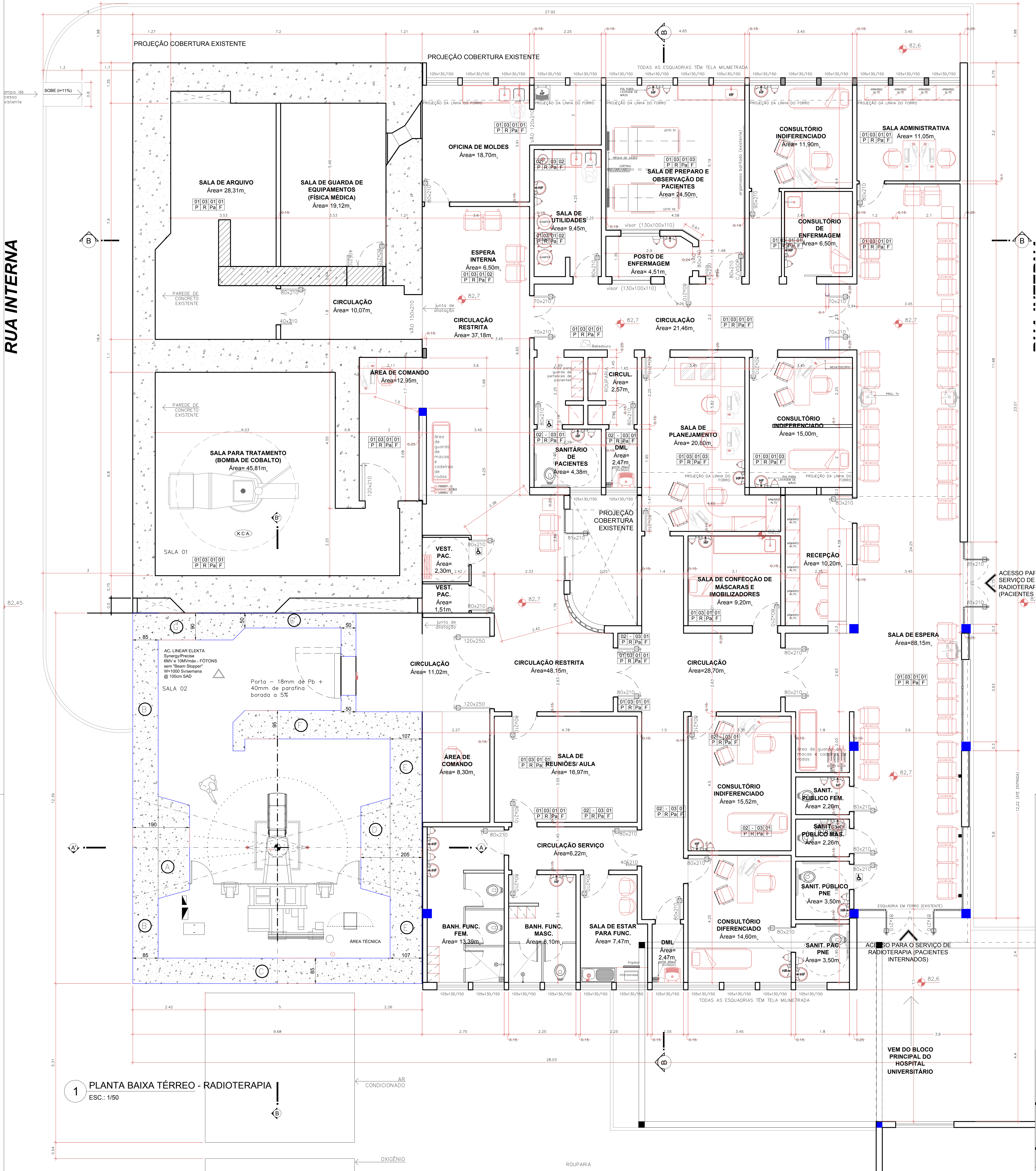

1 PLANTA BAIXA TÉRREO - RADIOTERAPIA
ESC.: 1/50

LEGENDA
ACABAMENTOS

- 1- PISO VINÍLICO EM PLACA (e=3,00mm)
- 2- PISO CERÂMICO (30x30cm), ALTO TRÁFEGO, COM REJUNTE EPOXI E COM ÍNDICE DE ABSORÇÃO DE ÁGUA INFERIOR A 4%
- 3- PISO VINÍLICO CONDUTIVO EM PLACA (e=3,00mm)
- 4- CARPETE COMERCIAL
- 5- RODAPÉ VINÍLICO HOSPITALAR (h=7,00mm), CONTÍNUO
- 6- RODAPÉ CERÂMICO, COM REJUNTE EPOXI E COM ÍNDICE DE ABSORÇÃO DE ÁGUA INFERIOR A 4%
- 7- REBOCO + MASSA ACRÍLICA + PINTURA EPOXI
- 8- REBOCO + CERMÂMICO + REJUNTO EPOXI
- 9- LAJE EXISTENTE COM PINTURA ACRÍLICA (COR BRANCO NEVE)
- 10- FORRO EM REGUA DE PVC (COR BRANCO)
- 11- PLACAS DE GESSO COM PINTURA ACRÍLICA (COR BRANCO NEVE)

ESPECIFICAÇÕES DE
INSTALAÇÕES

- LEGENDA
- PAREDE EXISTENTE
 - A DEMOLIR
 - A CONSTRUIR

OBSERVAÇÕES

- TODOS OS "CANTOS VIVOS" DEVERÃO RECEBER CANTONEIRAS;
- EFETUAR MEDIDAS NO LOCAL;
- NÃO TRAR MEDIDAS E NÍVEIS POR ESCALA.

NÚMERO DO PROCESSO (CEVS/SES): 84230-2000/08-5



PRÓ-REITORIA DE INFRAESTRUTURA
COORDENADORIA DE OBRAS E
PLANEJAMENTO AMBIENTAL E URBANO

DATA: 15/AGOSTO/2010
ESCALA: 1/50
DESENHISTA: Físico Pedro Paulo Pereira Jr.
RESPONSÁVEL TÉCNICO: FÍSICO PEDRO PAULO PEREIRA JR.
CNIEN FT-0003
(EXISTENTE) 363,85m²
(ACRÉSCIMO) 369,80m²

OBJETO: HUSM - HOSPITAL UNIVERSITÁRIO DE SANTA MARIA
ASSUNTO: SERVIÇO DE RADIOTERAPIA - ADEQUAÇÃO DE ÁREA EXISTENTE
CORTES

DIRETOR GERAL: Dr. JORGE LUIZ PALMA FREIRE
COORDENADOR MÉDICO: Dr. LUIS HUMBERTO RIBAS DOS SANTOS

PRANCHETA Nº: 01
DESENHO: RDT_ARQ01

Direitos Autorais Reservados na Forma da Lei